



Assemblée générale



Compte Rendu

ASSEMBLÉE GENERALE

28.11.2018

Alain BÉGUÉ

Le mot du président

Pascale MONZIOLS

Rapport moral

Annie RICHE-DÉKEIREL

Rapport financier

Sylvain LASKRI

Rapport sportif

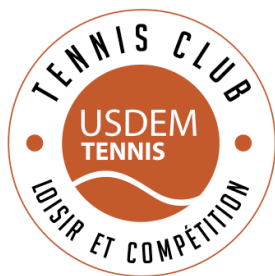

ASSEMBLÉE GÉNÉRALE USDEM TENNIS

MERCREDI 28 NOVEMBRE 2018

PROCÈS VERBAL

Membres du Comité Directeur présents :

Alain Bégué (Président), Isabelle Bohm, Michel-Ange Faziolo, Pascale Monziols (Secrétaire Générale), Alain Raymond, Annie Riché-Dekeirel (Trésorière), Jean-François Huzen, Geoffroy Vidal.

Enseignants présents :

Jean-Pierre Bajot, Cyril Delondre, Yosr Elmi, Sylvain Laskri, Benjamin Michel, Geoffroy Vidal,.

Le Président, Alain Bégué, remercie les personnalités présentes :

Madame Dominique Petitpas (Maire Adjoint de Deuil la Barre, déléguée à la culture et aux sports),

Monsieur Patrick Sarfati, Adjoint délégué aux loisirs sportifs

Monsieur Jean-Pierre Haimart (Adjoint au Maire d'Enghien Les Bains, délégué à la Jeunesse et aux Sports),

Monsieur Philippe Deleschaud (Président de l'USDEM),

Monsieur Albert Dollez-Soudin (Vice-Président de l'USDEM),

ainsi que les adhérents du club venus assister à cette Assemblée Générale Ordinaire.

Le Président Alain Bégué rappelle aux participants l'ordre du jour :

- I- Allocution du Président, Alain Bégué
- II- Approbation du procès-verbal de l'Assemblée générale du 23/11/2016
- III- Rapport moral 2017-2018, présenté par Pascale Monziols, quitus
- IV- Rapport financier 2017-2018, présenté par Annie Riché-Dekeirel , quitus
- V- Rapport sportif 2017-2018, présenté par Sylvain Laskri, quitus
- VI- Élection des membres du comité directeur
- VII- Questions diverses

I- Le mot du Président Alain Bégué

Déjà 19 ans que j'ai l'honneur et le plaisir de présider ce club.

Je vous annonce que la prochaine saison sera la dernière.

J'avais déjà annoncé ma démission il y a quelques années, sans prendre la précaution de rechercher un successeur.

Je n'ai pas fait la même erreur cette fois.

Dans le sujet départ, je vous rappelle que Stéphane, après 17 ans d'enseignement au club, nous quitte pour une nouvelle expérience professionnelle. Nous lui souhaitons bien sûr une belle réussite.

Lors de la dernière AG, je vous précisais que « les résultats n'avaient jamais été aussi bons et qu'il serait difficile de les dépasser en 2018 ».

J'avais vu juste. Si nous refusons encore des jeunes dans notre école, faute de place, nous enregistrons une baisse d'adhésions chez les adultes principalement les femmes. Il est vrai que cette évolution est générale en France.

Rien d'alarmant, cependant nous prendrons les dispositions nécessaires afin d'enrayer la tendance.

Pour plus de détails, je passe la parole à Pascale, Annie et Sylvain.

II- Approbation du procès-verbal de l'Assemblée générale du 23/11/2016

Le procès-verbal est approuvé à l'unanimité.

III- Rapport Moral, présenté par Pascale Monziols

Voici le bilan d'une année tennistique bien remplie, de septembre 2017 à septembre 2018.

I- Les chiffres significatifs du club

1- Le nombre d'adhérents

Notre club de tennis compte 593 adhérents (vs 625 l'année précédente).

La répartition des effectifs en fonction des communes ne varie guère :

72,5% des effectifs totaux viennent de Deuil et Enghien les Bains.

Deuil la Barre : 324 licenciés soit 54,5% du total

Enghien les Bains : 105 licenciés soit 17,5% du total

Montmorency : 74 licenciés soit 12,5% du total

Épinay : 27 licenciés soit 4,5% du total

Soisy sous Montmorency : 14 licenciés soit 2,5% du total

Autres communes : 48 licenciés soit 8,5% du total

La répartition hommes/femmes varie légèrement : 422 hommes (soit 71% du total) et 171 femmes (soit 29% du total), l'écart se creuse entre le nombre d'hommes et de femmes.

La diminution des effectifs adultes est à imputer principalement aux femmes. C'est une préoccupation que le club tente d'analyser en s'interrogeant sur les causes.

La répartition entre les adultes et les jeunes de moins de 18 ans reste sensiblement la même que celle de l'année passée : 372 licenciés de moins de 18 ans (soit 63%) et 221 adultes de plus de 18 ans (soit 37%).

Nous sommes la 3^{ème} école du Val d'Oise (le club est labellisé « club formateur »).

Notre ambition est de permettre la pratique du tennis à un maximum d'enfants, tout en maintenant un enseignement de qualité (limitation des effectifs des groupes). Le taux de réinscription à l'école de tennis est toujours élevé, égal à 74%.

2- Analyse

Au niveau national comme régional, le nombre de licenciés est à la baisse, en particulier chez les dames. Notre club n'échappe pas à cette diminution des effectifs.

Comme toujours, nous veillons à ce que les tarifs et à ce que l'équilibre entre le tennis loisir et la compétition soit maintenu.

Notre club se situe toujours au 5^{ème} rang sur les 96 du Val d'Oise mais toujours au dernier rang pour le ratio nombre d'adhérents/nombre de courts couverts.

Classement clubs - Données 2017 (VO)

Club	Adhérents 2016	Adhérents 2017	Adhérents Adultes 2017	Adhérents Enfants 2017	Courts Couverts	Ratio Adhérents / Courts Couverts
Sannois	1065	1010	548	462	8	126,25
Eaubonne	834	853	411	442	6	142,17
Ermont	693	693	371	322	6	115,5
Herblay	617	627	281	346	6	104,5
Deuil	607	625	236	389	3	208,33
Cormeillais	586	560	212	348	4	140
Taverny	468	504	264	240	8	63
Cergy	534	491	280	211	6	81,83

II- La Vie du club

1- Fêtes et rassemblements

Nous organisons des manifestations tout au long de l'année : arbre de Noël pour les enfants, doubles-surprises, rassemblement des équipes, fête du tennis, fête de fin de saison (au cours de laquelle nous procédons aux réinscriptions des enfants comme des adultes), olympiades... et nous nous adaptons à tous les publics en proposant des formules variées : parents/enfants, adhésions estivales, stages etc.

Nous participons au forum des associations à Deuil comme à Enghien.

Enfin, notre site, mis à jour régulièrement, permet aux adhérents d'accéder à la vie du club et au système de réservation des courts.

Tout au long de l'année, une permanence est tenue par les membres du comité directeur le samedi matin (et après-midi lors des périodes de (ré)inscriptions ainsi que le mercredi matin.

2- La Compétition

Cet aspect sera évidemment davantage développé dans le rapport sportif.

Comme chaque année, nous avons organisé notre tournoi interne homologué : 118 participants, finale en juin.

Nous avons participé aux championnats de printemps (11 équipes jeunes engagées et 6 équipes adultes) toujours avec de très bons résultats.

Nous avons participé aux coupes Potel (H et F), aux coupes Caren (H et F), aux Raquettes FFT (initiation à la compétition) ainsi qu'au championnat des plus de 35 ans (H).

Nous avons organisé notre tournoi Open (415 participants) séniors (juin et juillet) et jeunes (septembre).

III- Situation et bilan

Le club est toujours aussi solide et la formation des joueurs prometteuse.

Pour la saison 2018-2019, des difficultés sont à prévoir puisque le stade va subir d'importantes transformations, en particulier sur le secteur des tennis extérieurs.

Ces travaux auront lieu, a priori, de février à août 2019.

La Mairie a recueilli les suggestions que nous avons pu lui communiquer notamment en ce qui concerne la taille des tribunes, la largeur des allées, le mode d'accès aux terrains, le mur d'entraînement, l'implantation d'un terrain de padel dans le futur etc).

Ces travaux impacteront fortement l'activité du club (tant pour le loisir que pour la compétition) qui ne pourra pas disposer des courts durant la période. C'est un mal nécessaire dans la perspective d'une amélioration des structures pour l'avenir.

⇒ **LE RAPPORT MORAL EST ADOPTÉ À L'UNANIMITÉ**

IV- Rapport financier, présenté par Annie Riché Dekeirel

Résultats financiers au 30/09/2018

Dépenses	au 30/09/2018	au 30/09/2017	Diff	Variation
CHARGES ADMINISTRATIVES	133 078	135 050	-1 972	-1,5%
Salaires/Charges sociales/ Charges de personnel	125 499	127 121	-1 622	-1,3%
Réunions et réceptions	2 733	2 869	-136	-4,8%
Téléphone et Internet	696	675	21	3,0%
Assurance	100	150	-50	-33,3%
Fournitures administratives/informatique	1 345	912	433	47,5%
Honoraires/Cotisations LTVO/SEVO	1 986	2 597	-611	-23,5%
Location	720	726	-6	-0,8%
CHARGES DEVELOPPEMENT	2 203	1 406	797	56,7%
Cartes perforées	744,95	530	215	40,6%
Animation /Communication	1 458	876	582	66,4%
CHARGES SPORTIVES	19 878	22 634	-2 756	-12,2%
Achat balles	5 316	5 554	-239	-4,3%
Toumois	4 557	6 544	-1 987	-30,4%
Championnats	7 264	6 077	1 187	19,5%
Frais déplacement sportif	1 730	2 899	-1 169	-40,3%
Achat matériel divers	625	622	3	0,4%
Tenue Equipes	387	938	-551	-58,7%
CHARGES EDUCATIVES	6 021	4 418	1 603	36,3%
Formation des enseignants	6021	4 418	1 603	36,3%
AUTRES CHARGES	13 849	14 555	-706	-4,9%
Licences	13 849	14 555	-706	-4,9%
TOTAL DEPENSES	175 029	178 063	-3 034	-1,7%

Recettes	au 30/09/2018	au 30/09/2017	Diff	Variation
PRODUITS ADMINISTRATIFS	158 809	163 100	-4 291	-2,6%
Cotisations club	44 725	47 498	-2 773	-5,8%
Cours adultes	24 864	24 524	340	1,4%
Cotisations école de tennis	84 186	86 785	-2 599	-3,0%
Remboursement formation OPCA	3 607	2 815	792	28,1%
Sponsoring	440	660	-220	-33,3%
Recettes Distributeur	987	818	169	20,6%
AIDES FEDERALES/ETAT	982	4 118	-3 136	-76,2%
Subvention Ligue	582	4 118	-3 536	-85,9%
Subvention Etat	400		400	
PRODUITS SPORTIFS	5 585	7 398	-1 813	-24,5%
Toumoi Open	5 585	7 398	-1 813	-24,5%
PRODUITS FINANCIERS	696	952	-256	-26,9%
Intérêts	696	952	-256	-26,9%
TOTAL RECETTES	166 073	175 568	-9 495	-5,4%
	au 30/09/2018	au 30/09/2017		
Résultat :	-8 957	-2 495		

Cette année, les comptes ont été certifiés par Adrien DUPRAT, cabinet d'expertise comptable, D & M Audit et Expertise. (Document en annexe)

⇒ **LE RAPPORT FINANCIER EST ADOPTÉ À L'UNANIMITÉ**

V- Rapport sportif, présenté par Sylvain LASKRI

Plan du rapport sportif

Présentation de l'équipe pédagogique

- 1- Cours enfants et adultes
 - 2- Résultats sportifs jeunes et adultes
 - 3- Évolution des classements
 - 4- Analyse
- Conclusion

L'équipe pédagogique 2017/2018

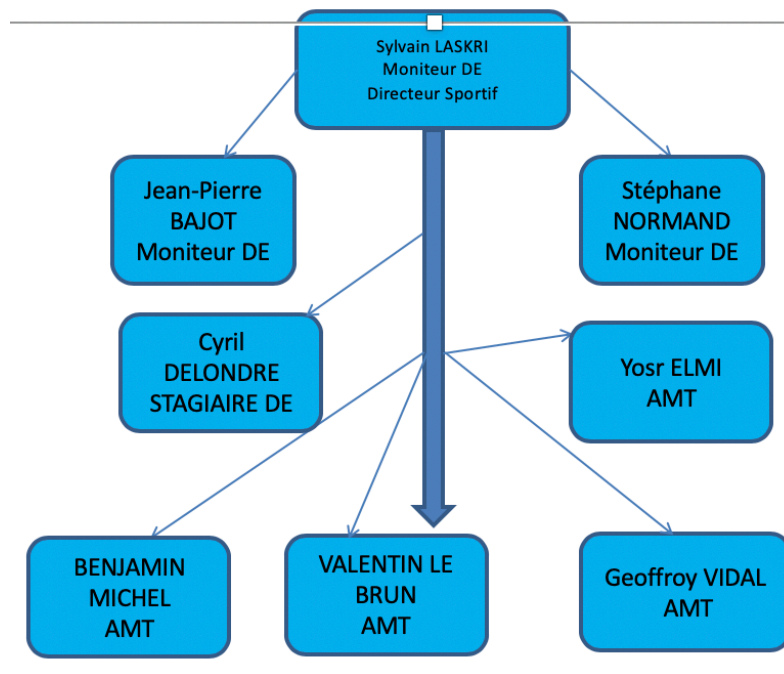

1- Cours enfants et adultes

- 360 enfants en 2018 (32% de filles)
- Taux de réinscription de 74%
- Un centre d'entraînement de 40 enfants dont 2 joueuses de niveau interrégional (Téha DEYAWÉ et Tess DEYAWÉ)
- 3^{ème} école de tennis du Val d'Oise
- Des enfants non acceptés, faute de créneaux disponibles par rapport à leurs propres disponibilités.
- 90 adultes sont inscrits dans un cours collectif (en hausse).
- Un manque de disponibilités pour satisfaire toute la demande.

2- Résultats sportifs jeunes et adultes

Résultats par équipe Jeunes

ÉQUIPES	SÉRIE	RÉSULTATS (classements dans le Val d'Oise)
9/10	1	4 ^{ème} Val d'OISE
13/14 ANS (équipe 1)	2	4 ^{ème} (7 ^{ème} Val d'Oise)
15/16 ANS (équipe 1)	2	5 ^{ème} poule (14 ^{ème} Val d'Oise)
15/16 ANS (équipe 2)	3	3 ^{ème} poule
9/10	1	2 ^{ème} poule (6 ^{ème} Val d'Oise)
11/12 ANS (équipe 1)	1	4 ^{ème} poule (17 ^{ème} Val d'Oise)
11/12 ANS (équipe 2)	2	5 ^{ème} poule
13/14 ANS (équipe 1)	2	Finaliste (14 ^{ème} Val d'Oise)
13/14 ANS (équipe 2)	2	5 ^{ème} poule
15/16 ANS (équipe 1)	1	1 ^{er} poule (3 ^{ème} Val d'Oise)
15/16 ANS (équipe 2)	1	5 ^{ème} poule (16 ^{ème} Val d'Oise)

Résultats par équipe Adultes

ÉQUIPES	RÉSULTATS	TENDANCES
EQUIPE 1 DAMES	2 ^{ème} POULE	Montée en excellence
EQUIPE 2 DAMES	4 ^{ème} POULE	Maintien 3 ^{ème} série
EQUIPE 1 HOMMES	2 ^{ème} POULE	NATIONALE 3
EQUIPES 2 HOMMES	5 ^{ème} POULE	EXCELLENCE
EQUIPE 3 HOMMES	5 ^{ème} POULE	Descente en 3 ^{ème} SERIE
EQUIPE 4 HOMMES	3 ^{ème} POULE	Maintien 3 ^{ème} SERIE

- 2 équipes en phase finale (3 en 2017).

- 6 équipes dans les 10 premières du Val d'Oise (4 en 2017).

Le club est bien représenté dans l'ensemble des catégories. Le renouvellement est en marche avec les 9/10 ans garçons et filles.

Cependant, pas de titre cette année car les équipes qui gagnent dans le Val d'Oise sont celles possédant des joueurs avec des projets forts (déscolarisés).

Belle performance des dames qui montent en Excellence.

3- Évolution des classements

ANALYSE DES CLASSEMENTS 2019

HOMMES				
SERIES	EFFECTIF 2019	EFFECTIF 2018	EVOLUTION 2018/2019	EVOLUTION SUR 4 ANS
4ème série	110	105	5%	8%
3ème série	38	42	-10%	-2%
2ème série	14	11	27%	100%
TOTAL	162	158	2.5%	9%

DAMES				
SERIES	EFFECTIF 2019	EFFECTIF 2018	EVOLUTION 2018/2019	EVOLUTION SUR 4 ANS
4ème série	32	35	-9%	3%
3ème série	10	12	-17%	-23%
2ème série	2	2	/	100%
TOTAL	44	49	-10%	-2%

Chez les jeunes, la relève est assurée avec de nouvelles générations de bons joueurs.

Les générations creuses ont de plus en plus de jeunes qui démarrent la compétition.

Les 15/18 ont beaucoup progressé avec 5 « seconde série » à ce jour.

Une intégration réussie en adultes (BENJAMIN en équipe 1, résultats de Loup ALLENO,...)

De bon augure pour notre équipe 1.

Conclusion

- Une année de progression avec la montée de l'équipe 1 dames en Excellence mais également une année de confirmation avec le maintien de l'équipe 1 hommes en Nationale 3.
- Notre projet sportif d'intégrer les meilleurs jeunes dans les équipes adultes tient toutes ses promesses avec la présence de 4 jeunes en seconde série.
- Enfin, notre club est de plus en plus attractif avec l'arrivée de CLAIRE CARNEZ 1/6 mais aussi de 5 autres joueurs entre 15/4 et 5/6.
- Malgré un nombre de refus important pour les cours de jeunes mais aussi d'adultes, nous optimisons au mieux la structure afin de garantir un club à la hauteur des villes de Deuil/Enghien.

⇒ **LE RAPPORT SPORTIF EST ADOPTÉ À L'UNANIMITÉ**

VI- Élection des membres du comité directeur

Le comité directeur propose l'intégration de deux nouveaux membres en son sein : Véronique FILLoux et Armando MARTINS. Ces derniers sont élus à l'unanimité.

VII- Questions diverses

Madame Petitpas intervient pour présenter plus en détail les travaux prévus sur le stade précisément sur le secteur tennis. Elle évoque également les perspectives à plus long terme (construction d'un nouveau terrain couvert) et répond aux questions des adhérents, en particulier, concernant les jours d'ouverture des tennis couverts, acceptant de se concerter avec les gardiens du stade pour harmoniser l'accès au stade et aux tennis couverts.

Le président Alain Bégué remercie les personnes présentes et clôture la séance.

ANNEXE 1- ATTESTATION DE CERTIFICATION DES COMPTES DE L'USDEM TENNIS

ATTESTATION DE PRESENTATION DES COMPTES ANNUELS

En notre qualité d'expert-comptable, nous avons effectué une mission de présentation des comptes annuels de l'association

ASSOCIATION USDEM TENNIS
15 RUE DU DOCTEUR SCHWEITZER
95170 DEUIL LA BARRE

relatifs à l'exercice du 01/10/2017 au 30/09/2018.

Nos diligences ont été réalisées conformément à la norme professionnelle de l'Ordre des experts-comptables applicable à la mission de présentation des comptes qui ne constitue ni un audit ni un examen limité.

Sur la base de nos travaux, nous n'avons pas relevé d'éléments remettant en cause la cohérence et la vraisemblance des comptes annuels pris dans leur ensemble tels qu'ils sont joints à la présente attestation.

Les comptes annuels ci-joints se caractérisent par les données suivantes :

- Total du bilan,	145 557 Euros
- Produits d'exploitation,	166 141 Euros
- Résultat net comptable,	(9 497) Euros

Fait à ENGHEN LES BAINS
Le 26/11/2018

DUPRAT ADRIEN

ANNEXE 2- PROJET TRAVAUX MAIRIE COURTS EXTÉRIEURS



ANNEXE 3- IMAGES PROJÉTÉES LORS DE L'AG DE L'USDEM TENNIS



TENNIS CLUB USDEM TENNIS

TOURNOI INTERNE 2018

SENIORS HOMMES RESULTATS SENIORS DAMES

Arnaud PECQUET Finaliste
 Quentin WIJNGAARDS Vainqueur

Christine VINCENT Finaliste
 Gaëlle DUCHOSSOY Vainqueur

45 hommes

Stéphan HEURTIN Finaliste
 Thomas DALLAIS Vainqueur





TOURNOI OPEN 2018



30 JUIN 2018



15 / 16 ans



Loup ALLENO

Amaury LAILLIER

Bravo à nos représentants



17 / 18 ans



Matthis GABRIEL

Baptiste MAISONNEUVE

Bravo à nos représentants



**ANNEXE AU CR DE L'ASSEMBLEE GENERALE ORDINAIRE
DE L'USDEM TENNIS DU 28 NOVEMBRE 2018**

Extrait du procès verbal de la réunion du Comité Directeur de l'USDEM TENNIS du 28 novembre 2018.

Délibération du Comité Directeur concernant l'élection du Président et des membres du bureau suite à cette Assemblée Générale.

« les membres du Comité Directeur de l'USDEM TENNIS dont le mandat a été renouvelé lors de l'Assemblée Générale du 28 novembre 2018 se sont réunis le 28 novembre 2018 et ont élu à l'unanimité :

ALAIN BÉGUÉ : Président de l'USDEM TENNIS

PASCALE MONZIOLS : Secrétaire Générale

GEOFFROY VIDAL : Secrétaire Général Adjoint

ANNIE RICHE DEKEIREL : Trésorière Générale

ISABELLE BOHM : Trésorière adjointe ».

Effectué à DEUIL LA BARRE le 28 novembre 2018



ALAIN BÉGUÉ

Président de l'USDEM TENNIS

ATTESTATION DE PRESENTATION DES COMPTES ANNUELS

En notre qualité d'expert-comptable, nous avons effectué une mission de présentation des comptes annuels de l'association

ASSOCIATION USDEM TENNIS
15 RUE DU DOCTEUR SCHWEITZER
95170 DEUIL LA BARRE

relatifs à l'exercice du 01/10/2017 au 30/09/2018.

Nos diligences ont été réalisées conformément à la norme professionnelle de l'Ordre des experts-comptables applicable à la mission de présentation des comptes qui ne constitue ni un audit ni un examen limité.

Sur la base de nos travaux, nous n'avons pas relevé d'éléments remettant en cause la cohérence et la vraisemblance des comptes annuels pris dans leur ensemble tels qu'ils sont joints à la présente attestation.

Les comptes annuels ci-joints se caractérisent par les données suivantes :

- Total du bilan,	145 557 Euros
- Produits d'exploitation,	166 141 Euros
- Résultat net comptable,	(9 497) Euros

Fait à ENGHEN LES BAINS
Le 26/11/2018

DUPRAT ADRIEN